Технічний паспорт

Клемна колодка 10 мм², поліпропілен

Артикули: 2056372

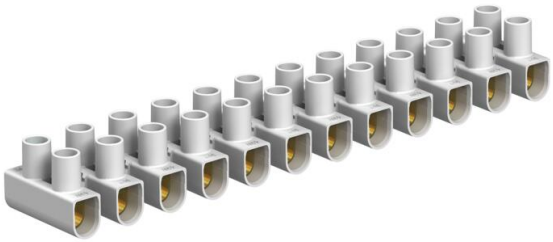

Перевірено відповідно до EN 60998.
Сталеві клеми та гвинти, гальванічне оцинкування, 12 контактів, клеми від'єднуються від колодки прокручуванням.
Гвинти нез'ємні.
Максимально допустима температура навколишнього середовища згідно з EN 60998: від -5 до +80 °C.
Номінальний перетин 10 - мм²
Номінальна напруга 450 В
Струм 57 А
Макс. можливе затискання на кожній стороні: 10 мм² одножильний провід або 6 мм² багатожильний/гнучкий.

PP Поліпропілен

Основні дані

Артикули	2056372
Позначення 1	Клемник
Виробник	OBO
Розмір	10,0mm²
Колір	білий
Матеріал	Поліпропілен
Мінімальна одиниця продажу VK	10
Одиниця вимірювання	Шт.
Маса	4,3 kg
Одиниця ваги	кг/% пара

Розміри

Довжина	134 mm
Ширина	23 mm
Висота	17 mm

Технічний паспорт

Клемна колодка 10 мм², поліпропілен

Артикули: 2056372

Технічні характеристики

Необхідна замикаюча пластина	ні
Макс. поперечний перетин підключення одножильного провідника	10 mm²
Мін. поперечний перетин підключення одножильного провідника	2,5 mm²
Макс. поперечний перетин тонкожильного провідника, що підключений без наконечника	6 mm²
Мін. поперечний перетин тонкожильного провідника, що підключений без наконечника	2,5 mm²
Макс. поперечний перетин підключення багатожильного провідника	6 mm²
Мін. поперечний перетин підключення багатожильного провідника	2,5 mm²
Місце з'єднання	збоку
Кількість клемних вводів	12
Кількість клем на полюс	2
Конструкція електричного з’єднання 1	Болтове з'єднання
Конструкція електричного з’єднання 2	Болтове з'єднання
Відстань між центрами отворів	11,5 mm
Версія для вибухонебезпечних зон	ні
Підходить для гнучких провідників	так
Підходить для одножильних провідників	так
Підходить для багатожильних провідників	так
Вид монтажу	Безпосередній монтаж
Мін. номінальний перетин	10 mm²
Номінальна напруга	450 V
Номінальний струм	57 A
Кількість полюсів	12
Поперечний перетин	Макс. можливе затискання на кожній стороні: 10 мм² одножильний провід або 6 мм² багатожильний/гнучкий mm²
Момент затягування гвинтів	0,8 kN/m
макс. діапазон робочих температур	80 °C
мін. діапазон робочих температур	-5 °C
Прозорий	ні
Температура навколишнього середовища	80 °C