Технічний паспорт

Кабельний жолоб, кількість кабелів: 10, з з'єднуючим профілем

Артикули: 6006910

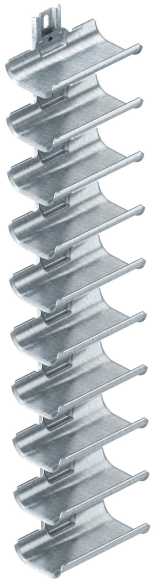

Кабельні жолоби для швидкого та легкого прокладки кабелів у місцях, де неможливо встановити звичайні кабельні системи через брак місця.
Кабельні жолоби мають велику контактну поверхню та закруглені зовнішні краї для захисту кабелів.
Відповідно до DIN VDE 0298-300 не слід перевищувати максимальну відстань у 0,8 м.

CE

St Сталь

FT гарячецинкований

Основні дані

Артикули	6006910
Тип	KTW 100 10 FT
Позначення 1	Кабельний тримач
Позначення 2	10 кабелів
Виробник	OBO
Розмір	1000x200x123
Колір	ржаво-червоний
Матеріал	Сталь
Покриття	гарячецинкований
Стандарт поверхні	DIN EN ISO 1461
Мінімальна одиниця продажу VK	1
Одиниця вимірювання	Шт.
Маса	565 kg
Одиниця ваги	кг/% пара

Технічний паспорт

Кабельний жолоб, кількість кабелів: 10, з з'єднуючим профілем

Артикули: 6006910

Розміри

Довжина	198 mm
Ширина	122 mm
Висота	1 000 mm
Товщина	2 mm
Розмір L	1 000 mm

Технічні характеристики

Кількість ванн	10 St.
Конструкція	універсальний
F в кН на ванну	0,5 kN
З матеріалом для кріплення	ні
Регульований	ні